38.

Nebesa pojejo slavo Gospodu

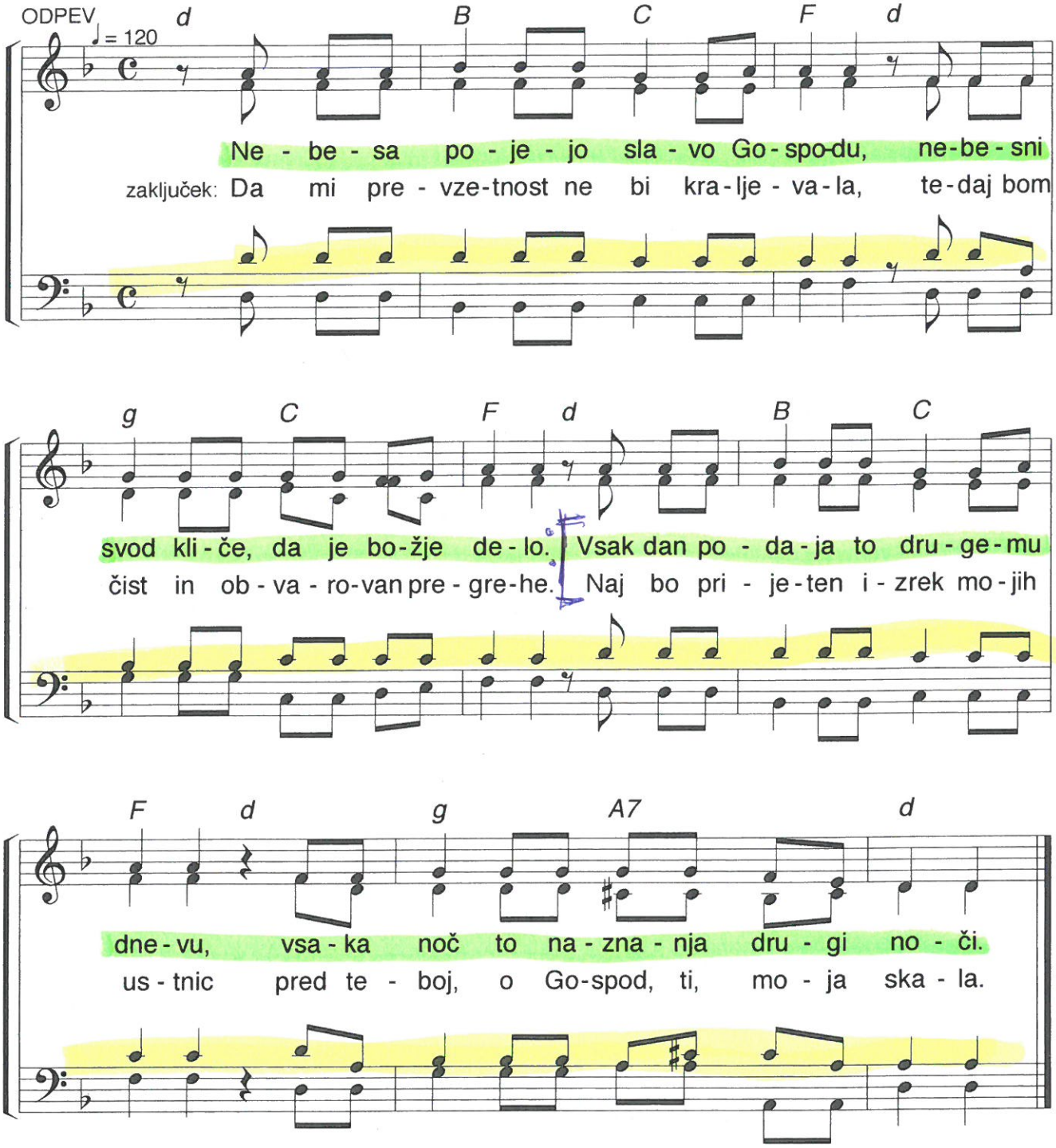

38.

KITICE

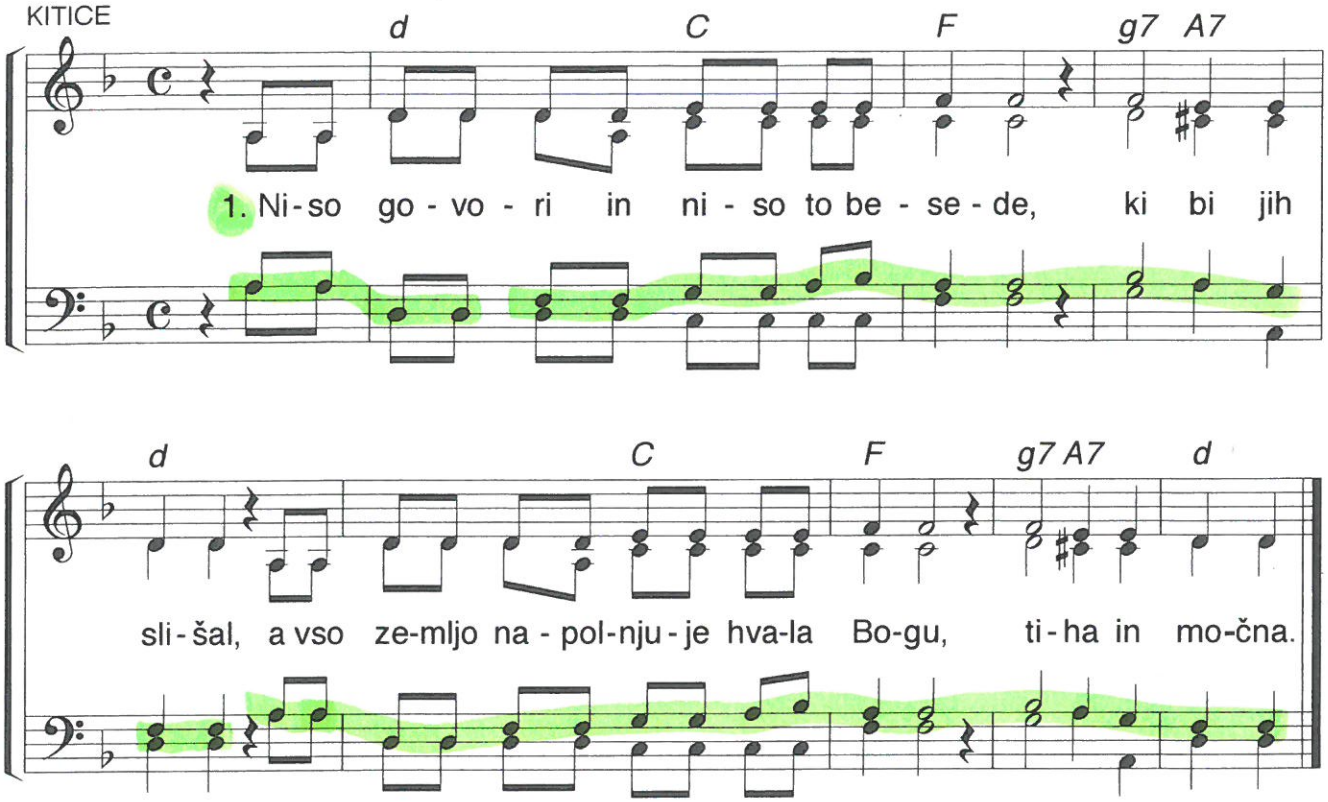

2. Tam na nebu je postavil šotor soncu, ki k nam prihaja,
kakor ženin, ki zapušča svojo izbo, steče po poti.

3. Glej, Gospodova postava je popolna, dušo poživlja.
Zanesljive so Gospodove odredbe, vir so modrosti.

4. Glej, Gospodovi odloki so resnični, polni pravice,
zaželeni bolj kot vse bogastvo zemlje, ki je minljivo.

5. Tvoj služabnik prav goreč je v spolnjevanju tvojih odlokov.
Vendar kdo bi se izognil vsem zablodam, ti mi pomagaj.

Besedilo in glasba: Emmanuel songs (G. Carati) / Prirejeno po Ps 19
© 2003, Éditions de l'Emmanuel, 26, rue de l'Abbé Grégoire, 75006 Paris